



| | |
|--|---------------------------------|
|  Smart Home & Security | Manual Timbre Video Inteligente |
| Realizado Por Alex Sanzana | 07-12-2018 |

Timbre de Video Inteligente



Guía de inicio rápido

| | |
|--|---------------------------------|
|  Smart Home & Security | Manual Timbre Video Inteligente |
| Realizado Por Alex Sanzana | 07-12-2018 |

Dibujo del producto - Delantero

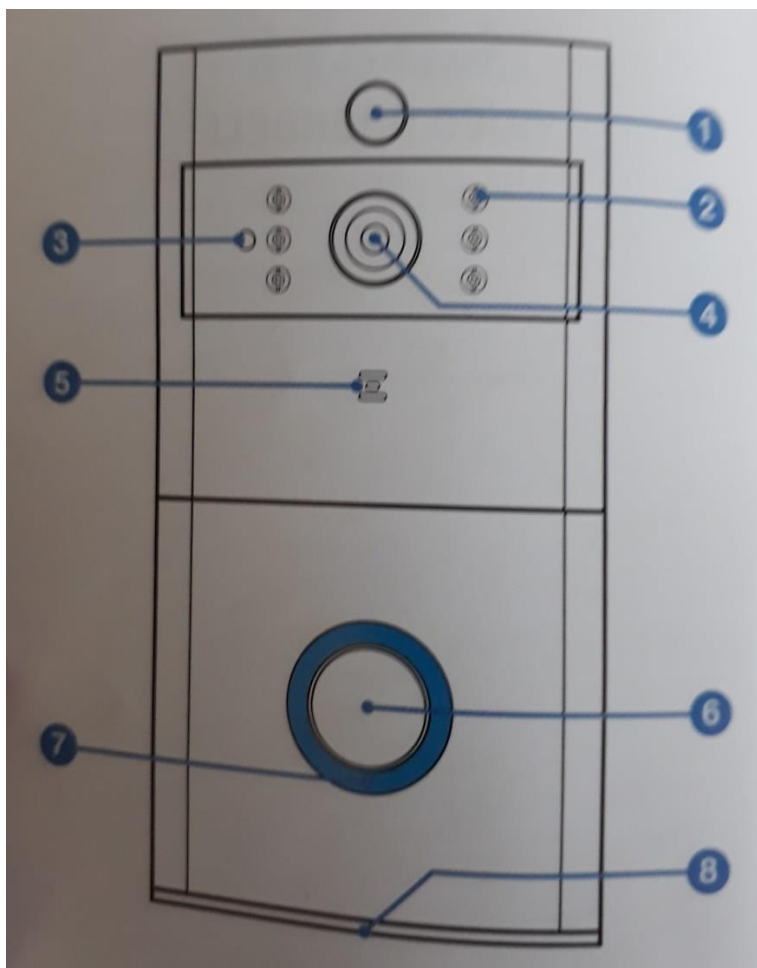

1. Sensor de movimiento pir
2. Infrarrojo LEd x 6
3. Sensor de luz
4. Cámara de 166 ° HD
5. Micrófono
6. Pulsador
7. Indicando led
8. Parlante

| | |
|--|---------------------------------|
|  Smart Home & Security | Manual Timbre Video Inteligente |
| Realizado Por Alex Sanzana | 07-12-2018 |

Dibujo del producto – Trasero

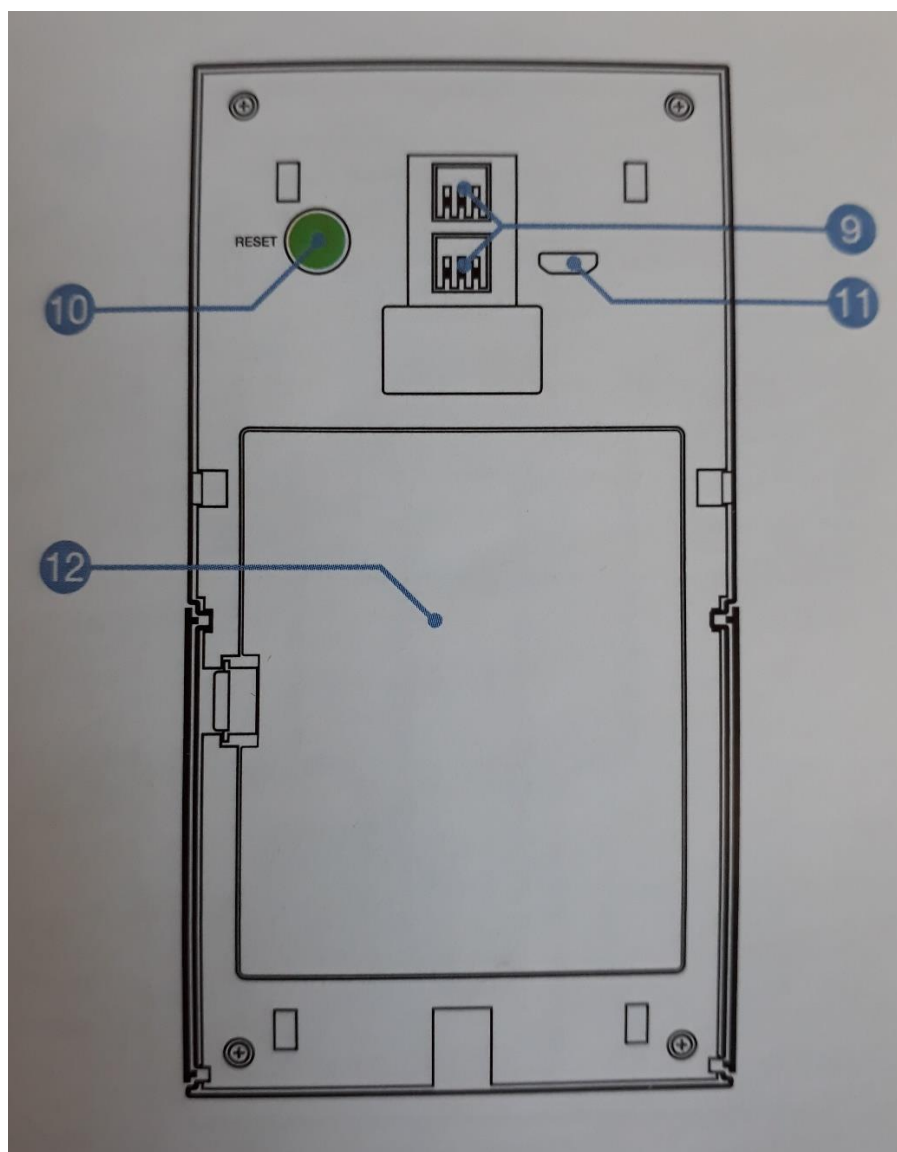

- 9. Interfaz de alimentación AC14V -24V 1
- 10. Botón de reinicio
- 11. Puerto micro usb (batería cargada)
- 12. Tapa del compartimiento de la batería

| | |
|--|---------------------------------|
|  Smart Home & Security | Manual Timbre Video Inteligente |
| Realizado Por Alex Sanzana | 07-12-2018 |

Dibujo del producto - Soporte de montaje

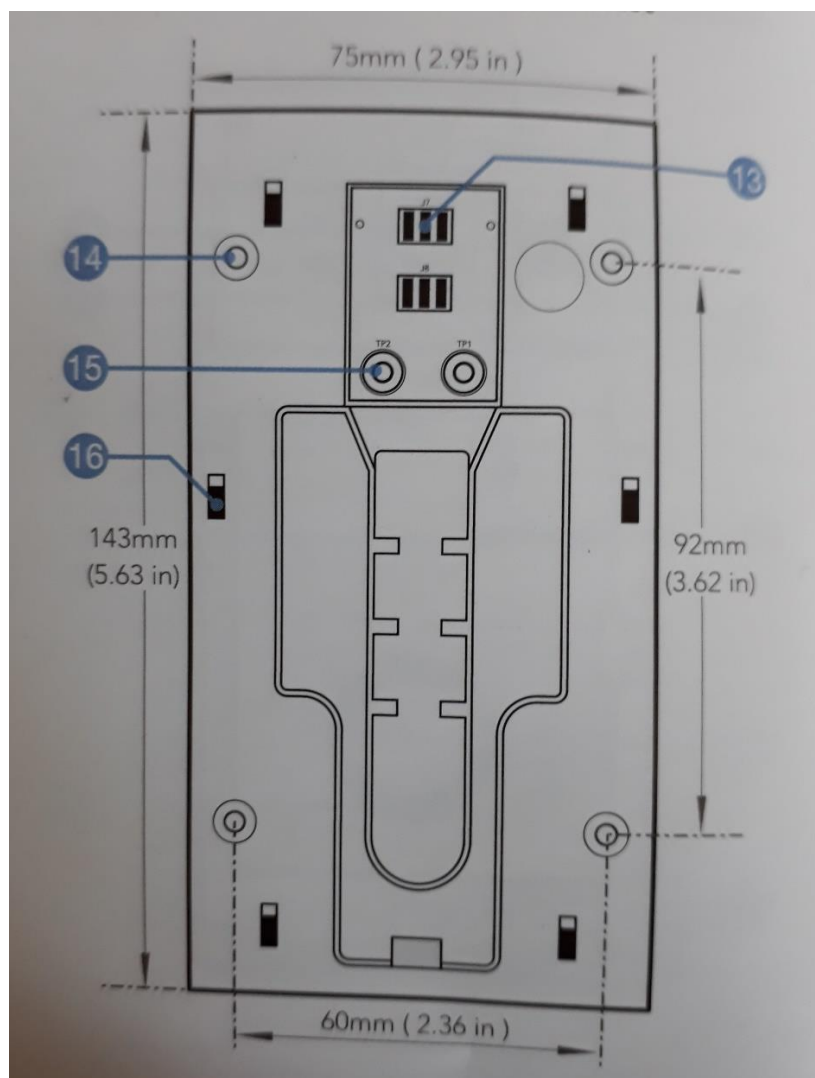

13. base de contacto de potencia

14. agujeros de tornillo x4

15. terminales de cable

16. ganchos de montaje x 6

Instalación – soporte

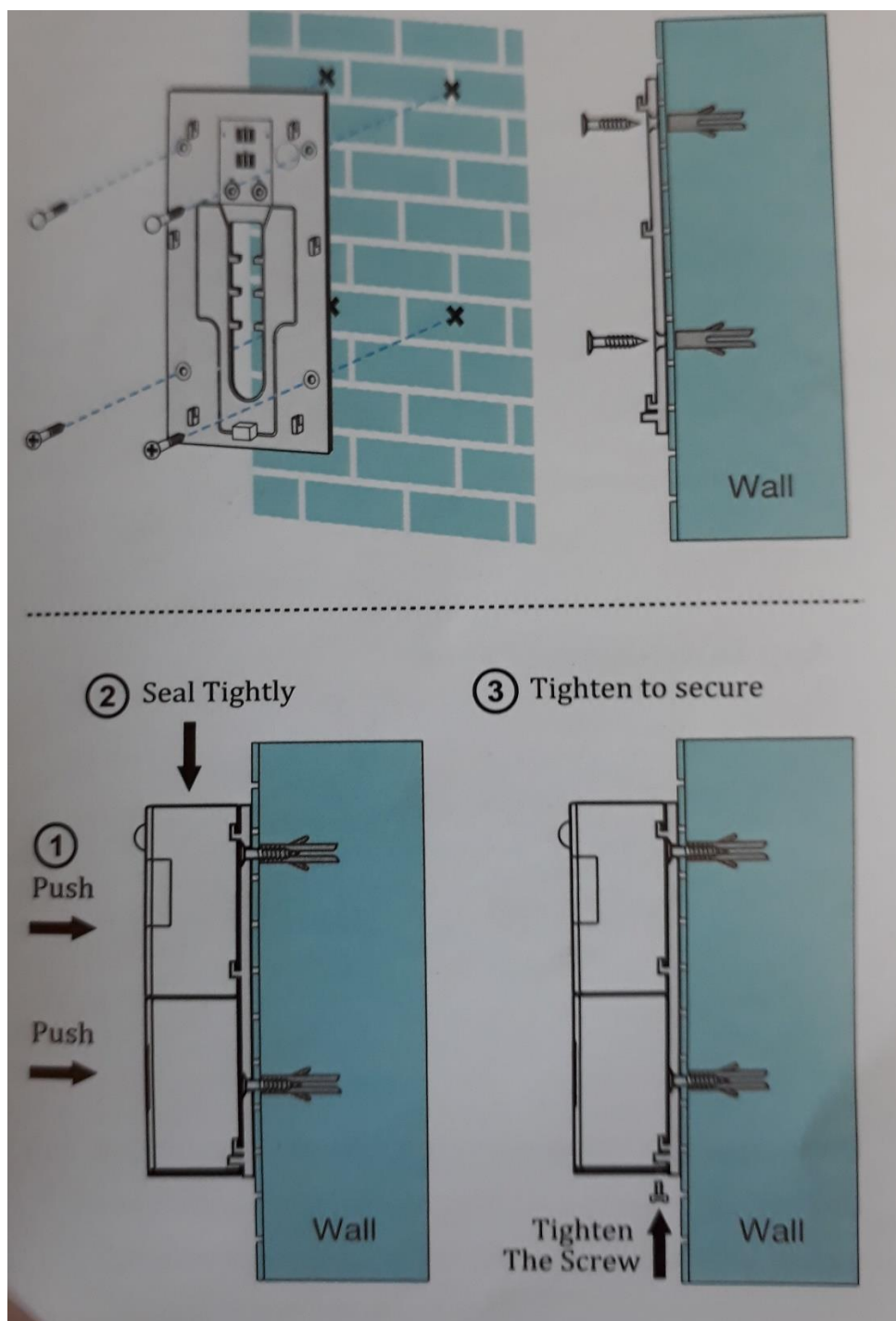

| | |
|--|---------------------------------|
|  Smart Home & Security | Manual Timbre Video Inteligente |
| Realizado Por Alex Sanzana | 07-12-2018 |

Solución de suministro de energía

Fuente de alimentación de alambre duro

Alimentación por batería descarga de aplicaciones tosee

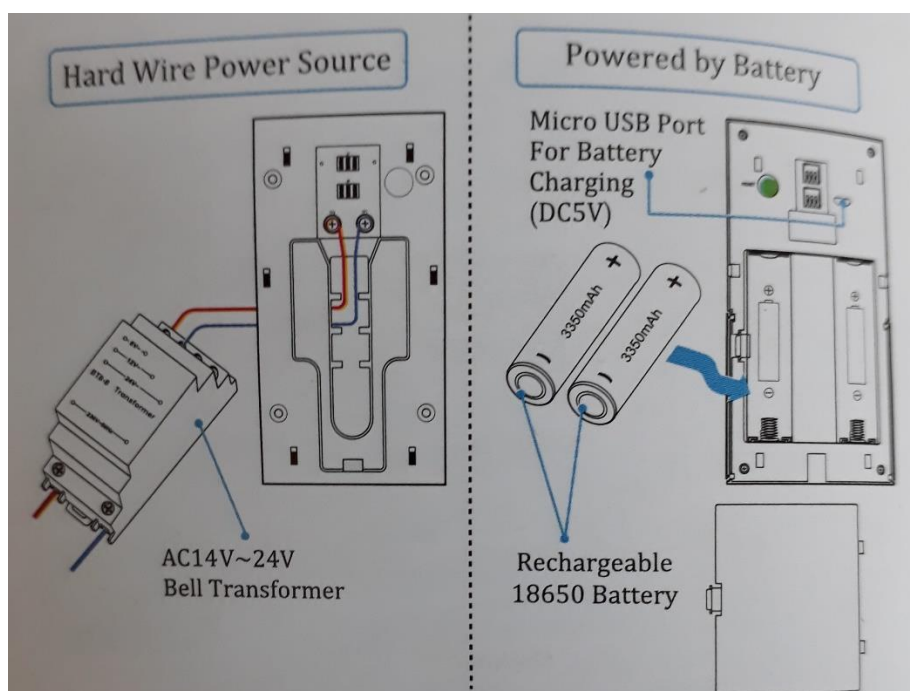

Descargue la aplicación TOSEE

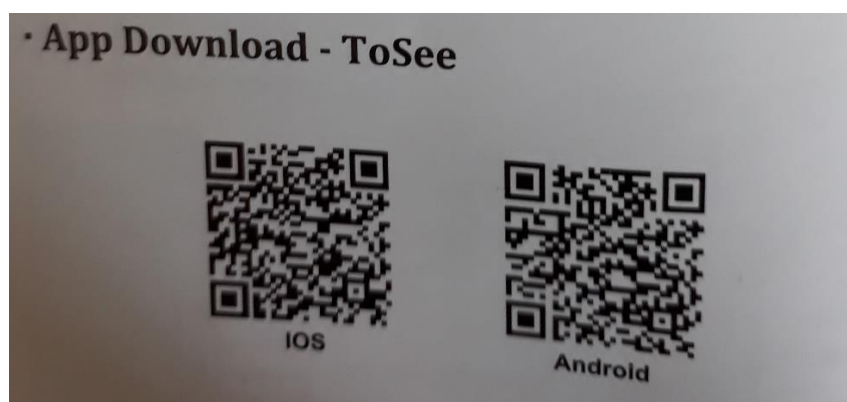

Descargar aplicación desde App Store o Google Play, ejecútela en su teléfono Mart y configure el timbre de video inteligente, siguiendo las instrucciones de la aplicación

| | |
|--|---------------------------------|
|  Smart Home & Security | Manual Timbre Video Inteligente |
| Realizado Por Alex Sanzana | 07-12-2018 |

Primer uso del dispositivo

Paso 1: abra la aplicación, haga clic en "+" y "agregar dispositivo"

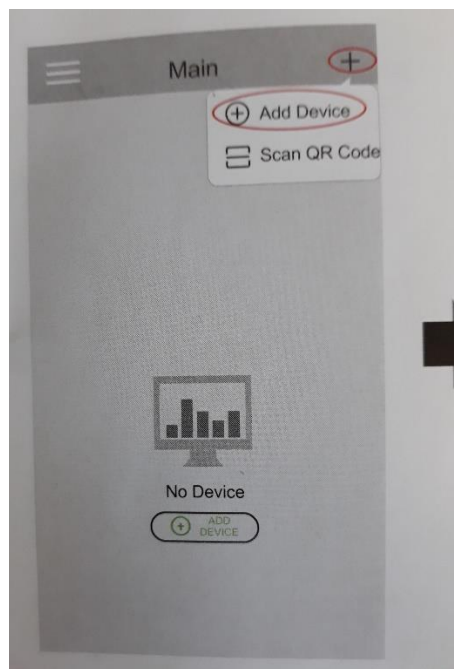

Paso 2: haga clic en "la luz roja está parpadeando" cuando la luz roja del dispositivo parpadea

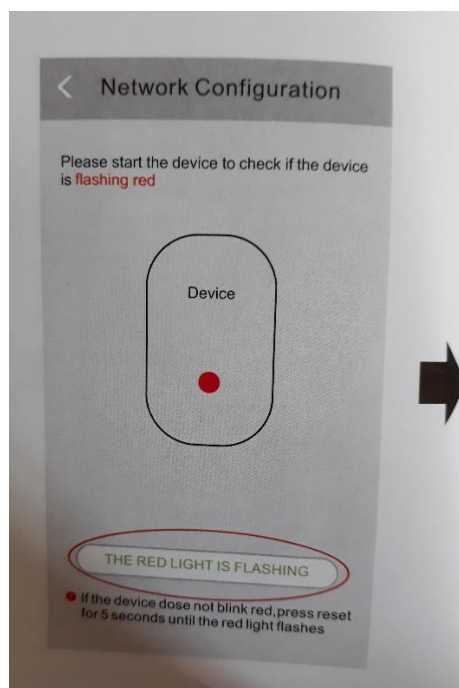

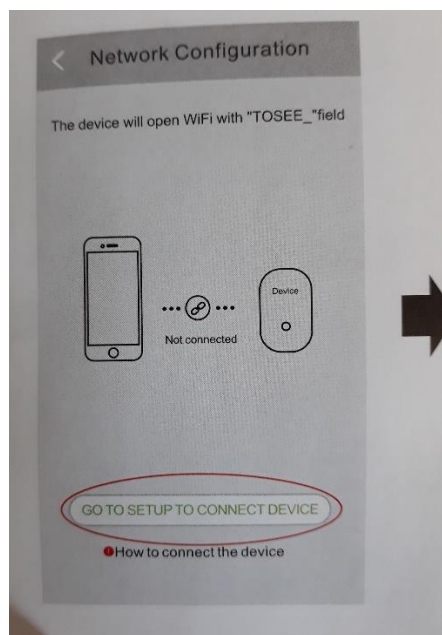

| | |
|--|---------------------------------|
|  Smart Home & Security | Manual Timbre Video Inteligente |
| Realizado Por Alex Sanzana | 07-12-2018 |

Paso 3: haga clic en "ir a la configuración para conectar el dispositivo", entrará en la configuración wifi del teléfono móvil automáticamente, haga clic para conectarse con su dispositivo "TOSEE _...".

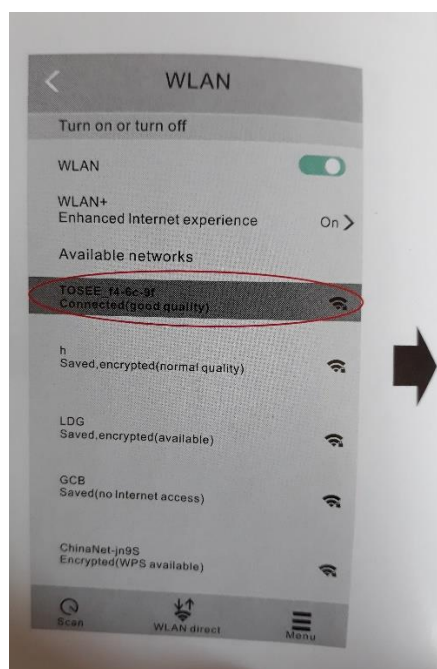

Paso 4: elige un punto de acceso wifi como "TOSEE_xxx" y luego conéctalo.



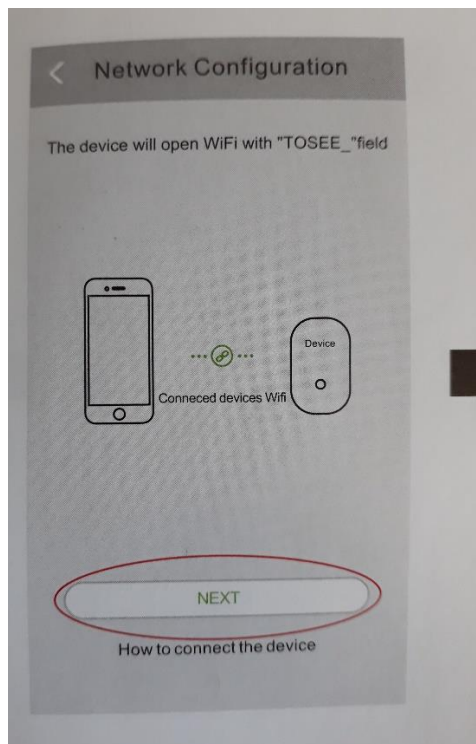

| | |
|--|---------------------------------|
|  Smart Home & Security | Manual Timbre Video Inteligente |
| Realizado Por Alex Sanzana | 07-12-2018 |

Paso 5: vuelve a la aplicación y haz clic en "siguiente".

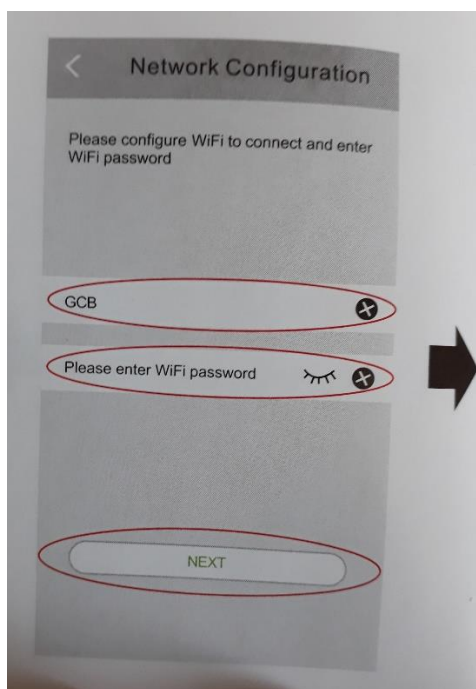

Paso 6: encuentra tu red e ingresa la contraseña wifi correcta y haz clic en "siguiente".



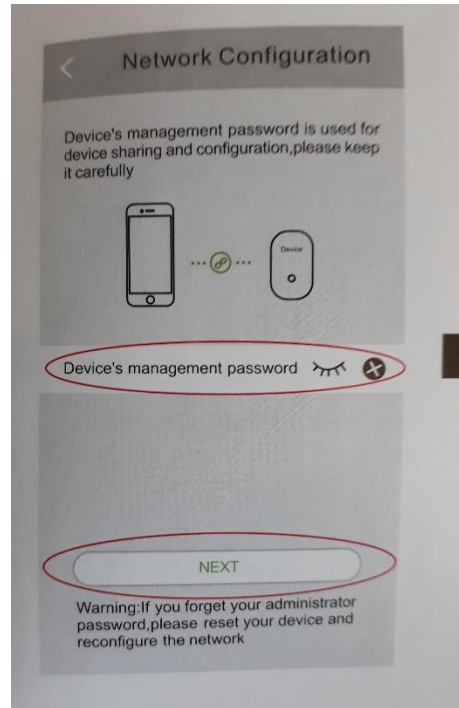

| | |
|--|---------------------------------|
|  Smart Home & Security | Manual Timbre Video Inteligente |
| Realizado Por Alex Sanzana | 07-12-2018 |

Paso 7: configura la contraseña de administración del dispositivo y haz clic en "siguiente".



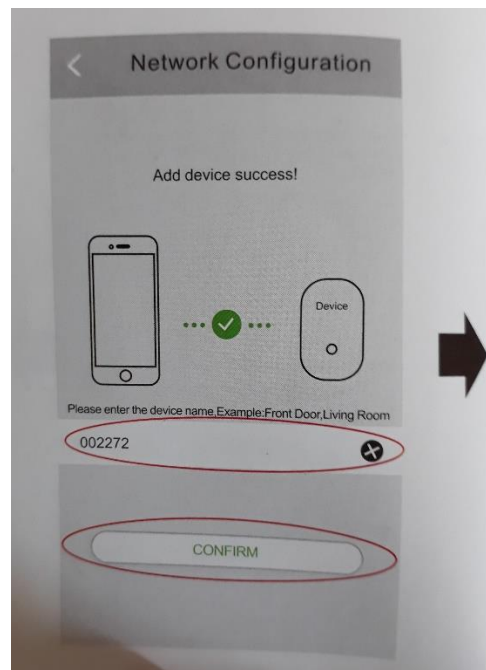

Paso 8: cuando el dispositivo se agrega correctamente, puede nombrar el dispositivo ahora y hacer clic en "confirmar".

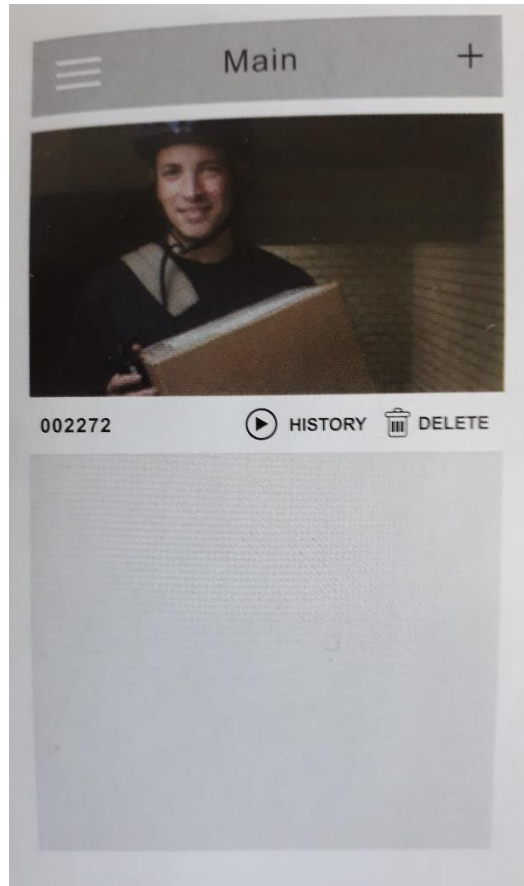

| | |
|--|---------------------------------|
|  Smart Home & Security | Manual Timbre Video Inteligente |
| Realizado Por Alex Sanzana | 07-12-2018 |

Paso 9: felicidades! puedes usar tu dispositivo ahora



| | |
|--|---------------------------------|
|  Smart Home & Security | Manual Timbre Video Inteligente |
| Realizado Por Alex Sanzana | 07-12-2018 |

Añadir más usuarios para el dispositivo.

Paso1: ingrese a la interfaz de vista previa de la aplicación del primer usuario, haga clic en "0000"

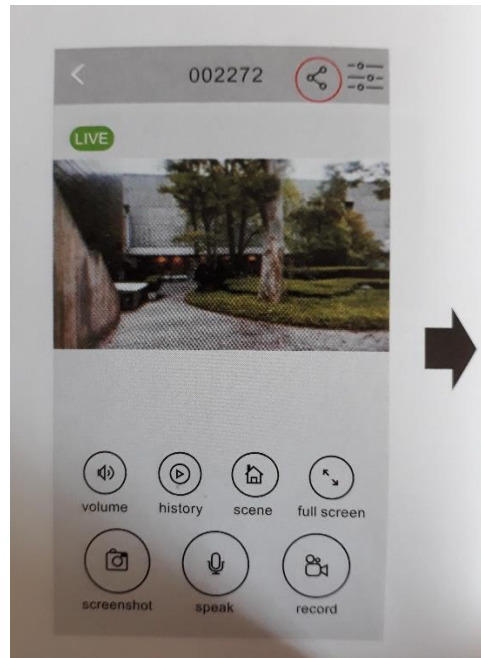

Paso2: ingrese la contraseña de administración del dispositivo, haga clic en confirmar.

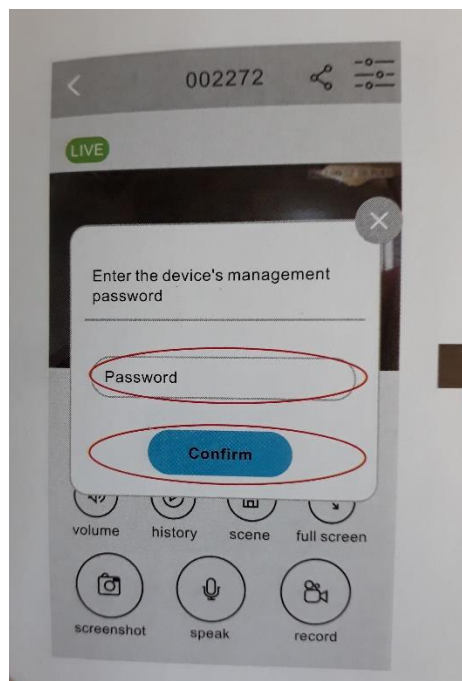

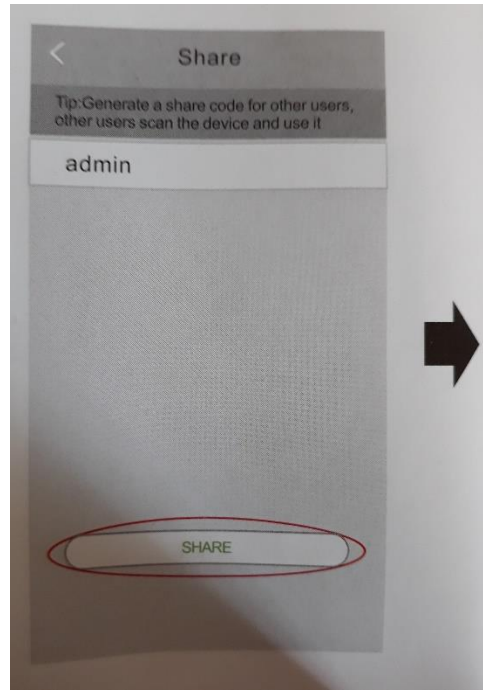

| | |
|--|---------------------------------|
|  Smart Home & Security | Manual Timbre Video Inteligente |
| Realizado Por Alex Sanzana | 07-12-2018 |

Paso 3: haga clic en el recurso compartido

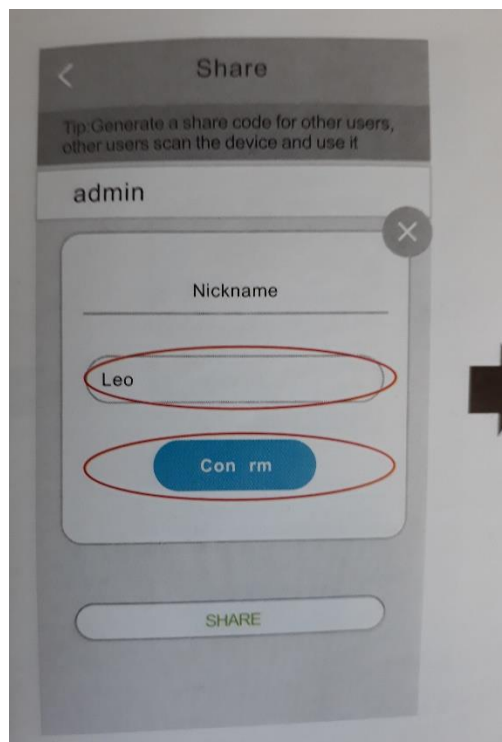

Paso 4: nombra al nuevo usuario y haz clic en "confirmar"



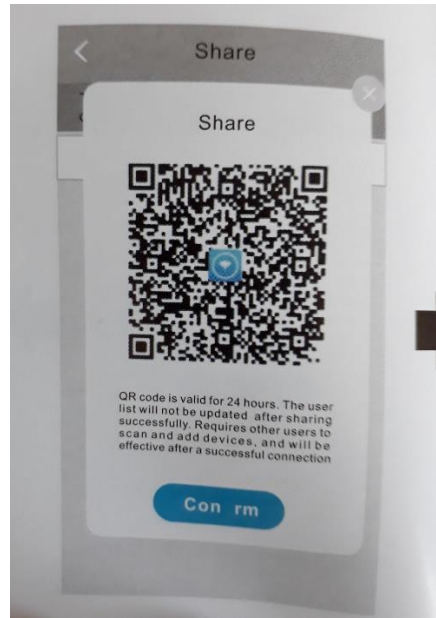

| | |
|--|---------------------------------|
|  Smart Home & Security | Manual Timbre Video Inteligente |
| Realizado Por Alex Sanzana | 07-12-2018 |

Paso 5: la aplicación genera un código QR compartido, los usuarios nuevos abren la aplicación, funcionan como paso 6, después del paso, haga clic en "confirmar" para salir de la aplicación

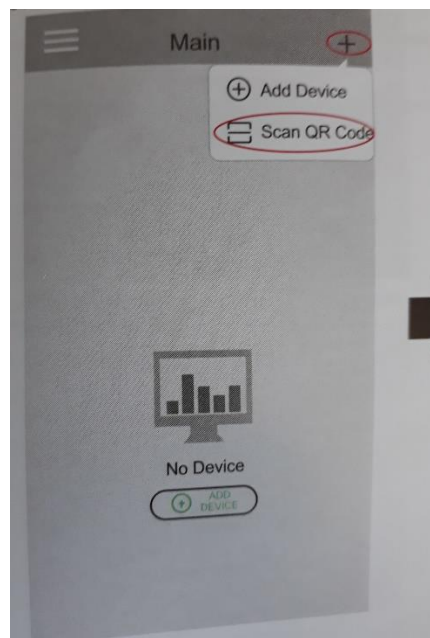

Paso 6: los nuevos usuarios abren la aplicación, haga clic en "+" y "escanear código" para escanear el código QR generado en la primera aplicación de usuario. después de escanear, vuelva a la interfaz principal de la aplicación, haga clic en la interfaz del dispositivo para activarlo y luego, si muestra la imagen, significa que se agregó con éxito.





| | |
|--|---------------------------------|
|  Smart Home & Security | Manual Timbre Video Inteligente |
| Realizado Por Alex Sanzana | 07-12-2018 |

Función de la aplicación

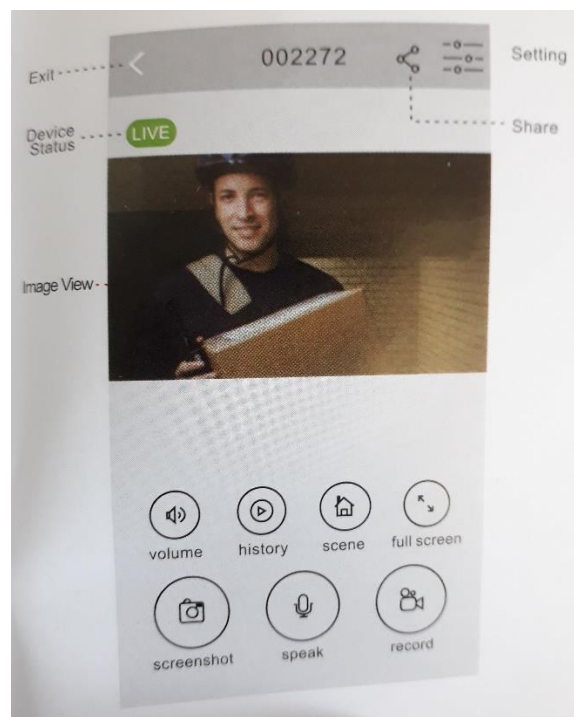

Consejo: cuando no necesite ver el video, haga clic en "<" para salir de la interfaz de vista previa, que puede ahorrar energía de la batería.



| | |
|--|---------------------------------|
|  Smart Home & Security | Manual Timbre Video Inteligente |
| Realizado Por Alex Sanzana | 07-12-2018 |

Timbre de puerta inalámbrico

guía de inicio rápido

Características

1. fácil de instalar y usar
2. Control de volumen de 5 niveles, volumen máximo: 110 decivaes.
3. 55 tono de llamada, con indicador led
4. Rango de trabajo de wireles de 1000 pies / 300 metros en área abierta.
5. No baterías, bajo consumo de energía.
6. compatible con timbre de video inteligente

| | |
|--|---------------------------------|
|  Smart Home & Security | Manual Timbre Video Inteligente |
| Realizado Por Alex Sanzana | 07-12-2018 |

Dibujo del producto

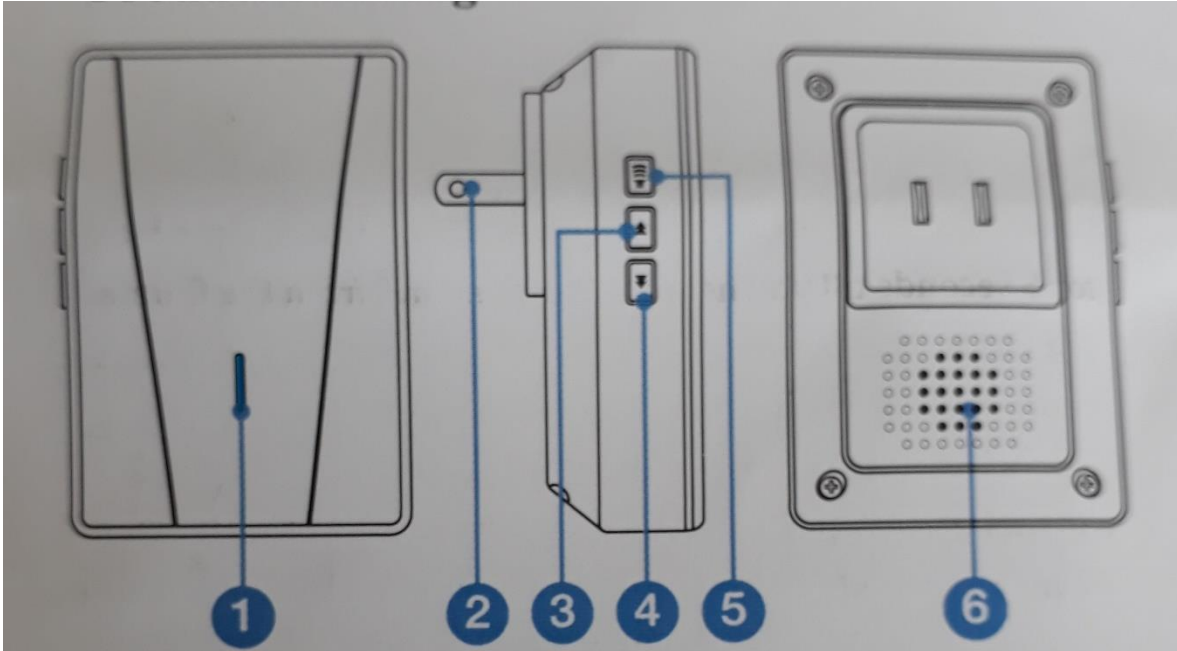

1. indicador led
2. enchufe de alimentación (UE)
3. tono de llamada anterior
4. siguiente tono de llamada
- Botón de control 5.volume
6. hablante

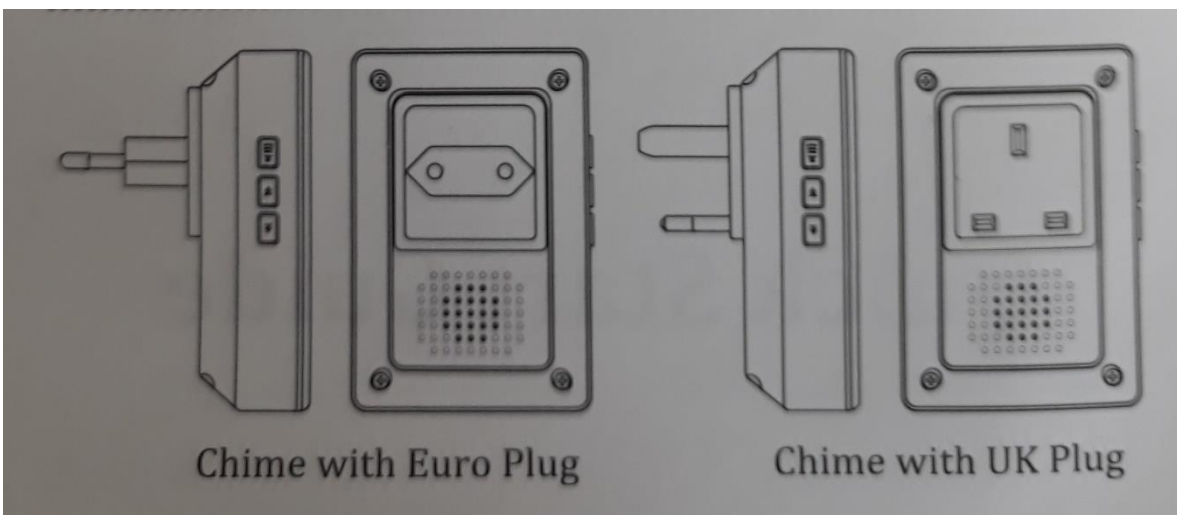

| | |
|--|---------------------------------|
|  Smart Home & Security | Manual Timbre Video Inteligente |
| Realizado Por Alex Sanzana | 07-12-2018 |

Primera vez usando

1. enchufe el timbre a la toma de CA, el dispositivo reproducirá el tono de timbre predeterminado una vez al máximo volumen
2. presione brevemente el botón de volumen para ajustar el volumen del altavoz
3. selección de tono de llamada, presione el botón anterior / siguiente para seleccionar su tono de llamada favorito

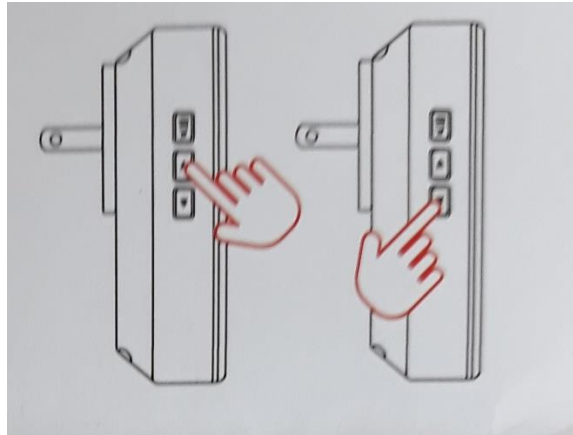

Paríng en segundos

1. Seleccione su tono de llamada favorito, presione y mantenga presionado el botón de volumen durante 5 segundos hasta que escuche un sonido "ding" desde el timbre.
2. El timbre estará en modo de sincronización durante ocho segundos. presione el botón de llamada en el timbre inteligente durante ese tiempo, y el timbre hará que el sonido de "ding dong" sea exitoso.
3. presione nuevamente el botón de llamada, el timbre se activará con un tono de llamada y el parpadeo del led

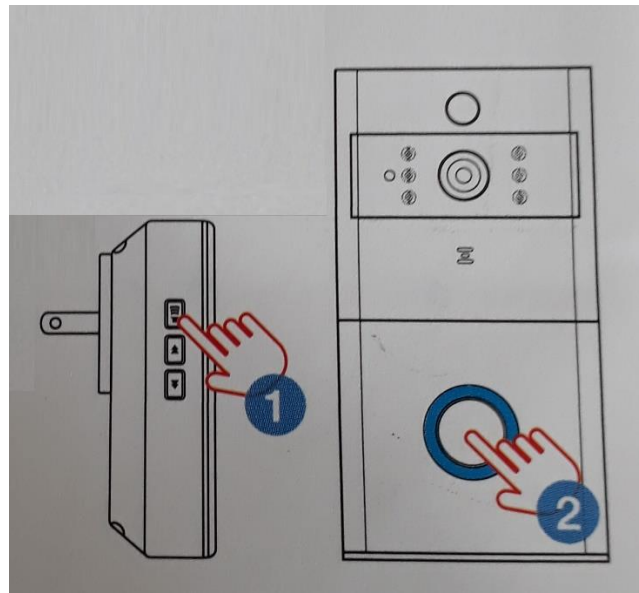

Limpiar conexión

1. presione y mantenga presionado el siguiente botón durante 5 segundos para eliminar los códigos de sincronización
2. El timbre se restaurará a los valores predeterminados de fábrica.

